BLOESEMREMEDIES
voor de nieuwe tijd

Bloesem Remedies
Nederland

INHOUD

Pag.

De Nieuwetijd remedies
Inleiding 4

De thema's van de Nieuwetijd remedies
Stabilisatie, in je kracht staan, geneeswerk 6
Loslaten, verbinden met hogere energieën, goddelijke bescherming 7

Korte beschrijvingen Nieuwetijd remedies
Aarde Bescherming, Aarde creatie, Aarde Vortex met Witte Engel 8
Bolderik, Cel-Energie, Divine Angel 9
Divine Heart, Divine Light, Divine Love 10
Engel -en Lemurische Poort, Engelpoort, Kinder Vortex 11
Peer, Wintergroen 12

Uitgebreide beschrijvingen Nieuwetijd remedies in de volgorde van het maakproces
Peer 13
Cel-Energie 15
Aarde Bescherming 16
Bolderik 17
Aarde Creatie 18
Wintergroen 20
Engel- en Lemurische Poort 21
Aarde Vortex met Witte Engel 22
Kinder Vortex 23
Engelpoort 26
Divine Angel 29
Divine Heart 34
Divine Love 37
Divine Light 40

Overzicht foto's 42-43

DE NIEUWETIJD REMEDIES

De veranderingen in het bewustzijn gaan momenteel zo snel, dat veel mensen dit niet altijd als prettig ervaren. Enkele gevolgen hiervan kunnen zijn: een verstoring van het evenwicht, vermoeidheden, conflicten en het algemene gevoel dat je niet lekker in je lichaam zit. Om je evenwicht weer te herstellen kun je de nieuwetijd remedies gebruiken. Dit zijn bloesemremedies, die speciaal gemaakt zijn voor de problemen van deze tijd en de hooggevoelige mens.

Bloesemremedies bevorderen inzicht
De werking van bloesemremedies begint op energetisch gebied. Ze bezitten geen fysieke werkzame stoffen, maar zijn katalysators van het bewustzijn. Ze bestrijden geen klachten, maar bevorderen het inzicht, hoe je bij een emotionele onevenwichtigheid een aanvulling kunt maken van wat er ontbreekt. Wanneer je bijvoorbeeld onzeker bent, is dit het ontbreken van zekerheid. Ben je bang, dan is dit geen angst, maar het ontbreken van de moed in de persoon. Bloesemremedies beginnen hun werking met de aanvulling op het emotionele, het mentale of spirituele.

Gevoelige mensen
Doordat je met bloesemremedies juist aan het in evenwicht brengen van je gevoelens en emoties kunt werken, is dit een unieke therapie voor een grote groep mensen die steeds gevoeliger wordt, maar er geen raad mee weet. Vaak hebben deze mensen klachten waar regulier niets mee kan worden gedaan en waarbij je met een medicijn of een gesprek niet verder komt.

De drie-eenheid
Er zijn een aantal natuurwetten, die in alles en in iedereen werkzaam zijn. De natuur wil bijvoorbeeld alleen maar evenwicht maken, het positieve en het negatieve integreren en de eenheid tot uitdrukking brengen. Zo heeft een blaadje een voor- en achterkant en samen vormen ze een drie-eenheid, het blaadje. Deze voor- en achterkant kunnen niet los van elkaar bestaan. Ook de mens voldoet aan deze natuurwet. Het lichaam bestaat uit drie delen. De geest is het ene deel, het lichaam het andere en de twee samen is het derde deel: de uitdrukking van de drie-eenheid. Alleen wanneer je deze drie-eenheid erkent, kun je veel meer ziektes oplossen, dan wanneer je het lichaam alleen maar ziet als een totaalbeeld van allemaal losse componenten.

De kracht van de geest
Door bijvoorbeeld meer drukte, ziektes, vervuiling en straling, kun je niet altijd jezelf zijn. Je kunt jezelf niet zijn omdat er teveel tegenwerking is vanuit de omgeving, de buitenwereld. Je kunt dan heel goed je lichaam versterken, door het gebruiken van de Dr. Schüssler celzouten, vitaminen en trainingen, maar het blijft belangrijk om ook de kracht van de geest sterker te maken.

Problemen
Problemen zijn er niet voor niets, maar zijn de lessen om je sterker en bewust te maken. Daarom kan een relatie vaak een grote dwarsligger zijn, om je te dwingen tot verandering. Ook doordat er steeds meer straling komt, door zowel de gsm telefoons en zendmasten, de radioactiviteit, de elektrische vervuiling en de genetische verstoringen van natuurlijke energieën, zul je zelf sterker moeten worden en deze negatieve energie leren te transformeren, anders overleef je het niet.

Uitdrukking van het goddelijke
De natuur is een afspiegeling van het hogere, het goddelijke en iedereen en alles wat bestaat is hier ook een uitdrukking van. De wetenschap en de genetica gaan uit van een onvolmaakt beeld, dat je moet verbeteren. Uiteindelijk is dat de reflectie van hun innerlijk zelf, want ze zien dit goddelijke niet in zichzelf en de natuur.

Levende energie
Alles wat bestaat heeft een elektrisch veld. Ook de mens bestaat uit elektrische deeltjes. Iedere gedachte is een elektrisch beeld, dat door het lichaam tot uitdrukking wordt gebracht in de materie. Een plant, een boom, een mens is dan ook een uitdrukking van het geheel en bestaat uit een levende energie. Deze levende energie is een trilling die een bepaalde hoogte heeft en verschillende frequenties bezit. Met andere woorden kun je zeggen dat een plant, een boom, een dier, een mens een lied is en dat het de kunst is om dit lied zo zuiver mogelijk tot uitdrukking te brengen. De genezing en het herstel van alleen het fysieke lichaam zal steeds moeilijker worden en juist de trilling van bloesemremedies zullen van steeds groter belang worden, omdat ze de natuurlijke harmonie van lichaam en geest weer integreren.

DE THEMA'S VAN DE NIEUWETIJD REMEDIES

Stabilisatie

De Peer remedie is de eerste nieuwetijd remedie in deze serie van 14 remedies. De tweede remedie is de Cel-Energie en de derde remedie is de Aarde-Bescherming. Deze eerste drie remedies zijn voor de stabilisatie van het bewustzijn tijdens de veranderingen.
De Peer laat je, door het vertrouwen in jezelf, beter zien hoe de personen en het geheel in werkelijkheid zijn. Ze stabiliseert het hart en geeft innerlijke zekerheid en vertrouwen.
De Cel-Energie is de bypass voor de geest. Je hoeft niet meer al het oude op te ruimen, maar je kunt direct gaan handelen vanuit je oorspronkelijke bron. Ze laat je neerzetten wat belangrijk is voor je groei en ontwikkeling.
De Aarde-Bescherming versterkt de groene bescherming en groene energie van de aarde, waarbij alles wat iemand je probeert aan te doen wordt teruggekaatst. Bovendien zorgt ze ervoor dat je wordt opgenomen in de beschermende energie van de aarde.

In je kracht staan

De Bolderik en de Aarde Creatie zijn de remedies die je helpen om in je kracht te gaan staan. De Bolderik laat je de zoektocht naar je kern maken, waarbij je alle verstorende invloeden kunt loslaten.
De Aarde Creatie remedie is gemaakt van een krachtplaats in Noord Zweden op 08-08-2008. Deze remedie zorgt voor de integratie en verbinding met de natuurlijke ritmes, de sterren en het universum. Het vinden van je eigen weg en je van daaruit verbinden met het geheel. Je incarnatie op aarde. Je verbinden met de hogere helende krachten en de wereld van engelen.

Geneeswerk

De Wintergroen is de remedie die je helpt met je groei en uitbreiding doordat ze je geloof in je eigen unieke kwaliteiten versterkt. Ze geeft een onvoorwaardelijk vertrouwen in je geneeskwaliteiten, met het hart op de juiste plaats.
De Engel- en Lemurische Poort helpt met je transformatie door het loslaten van oud verdriet, speciaal wanneer je het gevoel hebt dat je niet verder komt met het geneeswerk en voortdurend in cirkels blijft rondlopen.

Loslaten
De Aarde Vortex met Witte Engel is voor het loslaten en opruimen van oude conflicten. Door de oude problemen en conflicten los te laten, kun je in je kracht gaan staan en je nieuwe richting manifesteren.
De Kinder Vortex zorgt ervoor dat de nog niet geïncarneerde delen van jezelf op de aarde kunnen manifesteren, waardoor je je weer compleet en geliefd gaat voelen en je je oorspronkelijke kwaliteiten kunt gaan neerzetten.
De Engelpoort laat je creëren vanuit vrijheid, los van de beperkende patronen die je manifestatie tegenhouden. Zowel je eigen patroon, als de patronen die nog aanwezig zijn in de familie.

Verbinden met hogere energieën
De Divine Angel helpt met het genezen van de donkere nachten van de ziel van jezelf en anderen tot in vele generaties, met de liefde uit Lemurië voor de genezing van de pijn op aarde.
De Divine Heart geeft je vertrouwen in de diepste kern van je ziel en laat je vanuit deze bron handelen. Je leven als schepper van dit universum accepteren en dit integreren in het hart.
De Divine Love geeft de integratie van hogere kennis en versterkt de liefde voor jezelf en je omgeving. Je verbonden voelen met de menselijke spirituele familie en voelen dat de aarde je thuis is. Openstaan voor de ander en de ander kunnen zien als reflectie van jezelf.

Goddelijke bescherming
De Divine Light opent je kruin en vult je aura met het hoogste licht en geeft bescherming. Verbonden zijn met de liefde vanuit de hoogste goddelijke bron. Een einde van een cyclus van bewustwording en groei, waarbij je vanuit een nieuw perspectief de volgende stap kunt gaan zetten. Een stap die als basis je diepste verbinding met je ziel heeft. Vrijheid in je handelen en je manifestatie.

KORTE BESCHRIJVINGEN NIEUWETIJD REMEDIES

AARDE BESCHERMING

Deze remedie bestaat onder andere uit Rookkwarts, Himalaya bergkristal, Smaragd, Toermalijn, Labradoriet, Malachiet, Granaat en de bloesem remedie Hartgespan. De Aarde-Bescherming helpt om te beschermen tegen de fysieke, emotionele, mentale en spirituele aanvallen op de energie van een persoon, vooral het soort aftap dat bestaat uit “lage” aardse energie. De bloesemremedie Bescherming werkt vanuit de spirituele en hogere bewustzijnsaanvallen, het gebied van de kruin en hoger, maar de remedie Aarde-Bescherming versterkt de groene bescherming en groene energie van de aarde, waarbij alles wat iemand je probeert aan te doen wordt teruggekaatst en je wordt opgenomen in de beschermende energie van de aarde.

AARDE CREATIE

Een remedie voor de rust en het vertrouwen om er te zijn, zonder strijd, om in je kracht te staan zonder pijn en om je diepe wortels te geven om je incarnatie op aarde te voltooien. Ze brengt de mens naar een nieuw niveau van begrip, een cyclus van genezing van het menselijke ras dat begint in een werkelijke uitdrukking van liefde, de opening van het hart en het zoeken naar werkelijke genezing in jezelf. Ze laat je incarneren op de aarde voor een totale beleving, om van daaruit uiteindelijk weer terug te keren naar de wereld van engelen. Te genezen na een lange zoektocht naar de originele bron.

AARDE VORTEX MET WITTE ENGEL

De Aarde Vortex met Witte Engel laat je opkomen voor jezelf en geeft je de kracht om je oudste problemen op te ruimen. Ze geeft je tijdens een crisis, een psychose, scheiding, conflict of ernstige ziekte, het inzicht dat dit het moment is om in je kracht te gaan staan en/of dat het tijd is om een wezenlijke verandering te maken. Dit kan zijn het aangaan van de strijd of inzien dat je niet hoeft te strijden, maar het los moet laten. Ik vernieuw, verander en manifesteer het diepste van mijn ziel. Ik laat oude niet geïntegreerde en niet gemanifesteerde emoties los en ga in mijn kracht staan.

BOLDERIK
Maakt helder en laat je je weg zoeken vanuit het hart, zonder je te laten beperken door de omgeving. Ze geeft verwerking van onbekende chaotische emoties en laat je de zoektocht naar je kern maken. Ze laat je recht door zee gaan en geeft je het inzicht dat voor je verdere ontwikkeling de verhoging van je bewustzijn noodzakelijk is. Ze helpt met het loslaten van wraakgevoelens en leert je vergeving en liefde. Er is een zekerheid en dat is dat je een kind van god (universum) bent. Wanneer je het vertrouwen hebt verloren in het leven, de wereld en de mens, dan brengt de Bolderik je weer bij je zuivere oorsprong.

CEL-ENERGIE
De Cel-Energie brengt iemand weer in overeenstemming met zijn/haar oorspronkelijke taak op aarde. De Cel-Energie is de bypass voor de geest. Je hoeft niet meer eerst al het oude op te ruimen, maar je kunt gaan handelen vanuit je oorspronkelijke bron. Het opruimen van oude emoties is belangrijk, maar tevens oneindig. Iedere keer als je weer een bewustzijnsprobleem hebt opgeruimd komt het volgende weer. Door alle persoonlijke invloeden van de mens raken de cellen hun oorspronkelijke structuur kwijt en ontstaat een verstoring in het bewustzijn. De Cel-Energie laat je doen wat bij je past, lost blokkeringen op en zorgt dat je je kunt opladen bij je bron.

DIVINE ANGEL
De Divine Angel geeft inzicht in en helpt met de opruiming van niet opgeloste trauma’s uit vorige levens. Door deze opruiming wordt zowel de weg naar de bron geheeld, als de verbinding met de engelenwereld versterkt. Ze leert je dat het hart de bron en de oorsprong van het paradijs op aarde is. Ze zorgt voor een diepe manifestatie van je ziel, omdat je beter verbonden bent met de spirituele wereld, hogere gidsen, je intuïtie en onvoorwaardelijke liefde. Het kunnen helen van de donkere nachten van de ziel tot in vele generaties, met de liefde uit Lemurië voor de genezing van de pijn op aarde.

DIVINE HEART
De Divine Heart geeft je vertrouwen en laat je zijn wie je werkelijk bent. Om te kunnen luisteren naar je hart en te kunnen voelen wat wel en niet goed voor je is. Een steun voor alle nieuwetijdskinderen omdat het hart weer het middelpunt van het universum wordt. Ze helpt je met het loslaten van de strijd en geeft een harmonische samenwerking. Voelen dat je deel uitmaakt van het geheel en dat niets moet. Ze geeft je een vertrouwen in de diepste kern van je ziel en laat je vanuit deze bron handelen. Je leven als schepper van dit universum accepteren en dit integreren in het hart.

DIVINE LIGHT
Opent je kruin, vult je aura met licht en geeft bescherming. Maakt helder en wakker en geeft inzicht in de weg die je gaat. Dit is het einde van een cyclus van bewustwording en groei, waarbij je nu vanuit een nieuw perspectief de volgende stap kunt gaan zetten. Een stap die als basis je diepste verbinding met je ziel heeft. Verbonden zijn met de liefde vanuit de hoogste goddelijke bron. Er zijn zonder in de emoties te schieten en het oude loslaten zonder pijn. Voor het loslaten van spanning en stress, die is ontstaan omdat de volgende stap in bewustzijn niet genomen kan worden. Vrijheid in je handelen en je manifestatie.

DIVINE LOVE
De Divine Love is voor de integratie van hogere kennis en versterkt de liefde voor jezelf en je omgeving. Groei, ontwikkeling en manifestatie als kernwoorden van je bestaan. Ze zorgt voor de acceptatie van je schaduwkant en helpt met het loslaten van het negatieve in jezelf. Je verbonden voelen met de menselijke spirituele familie en voelen dat de aarde je thuis is. Openstaan voor de ander en de ander kunnen zien als reflectie van jezelf. Wanneer je je hebt laten beperken door anderen, door geloofsovertuigingen en/of het algemene denken, helpt de Divine Love om je los te maken van deze beperkingen.

ENGEL- EN LEMURISCHE POORT

De remedie gaat naar de oorsprong van wie je bent, voorbij de beperkende codes die je vasthouden in de oude structuren. Ze geeft transformatie door de opening naar de bron van hogere kennis. Wanneer je het gevoel hebt dat je niet verder komt en in cirkels blijft rondlopen. Wanneer je de volgende stap niet kunt maken opent deze remedie de verbinding met de engelenwereld en zorgt ervoor dat je de verbinding kunt maken met de wijsheid en kennis van Lemurië. Deze remedie transformeert tevens het oude verdriet dat de stap naar het nieuwe tegenhoudt. Ze versterkt je verbinding met je engel/gids/hoger zelf en laat je duidelijk je weg volgen.

ENGELPOORT

Kunnen creëren vanuit vrijheid, los van de beperkende patronen die je manifestatie tegenhouden. Zowel je eigen patroon als de familiepatronen. De Engelpoort helpt je met het loslaten van het oude en het integreren van het nieuwe, zodat je verder kunt in je ontwikkeling. Door het loslaten van oude pijn kan er een nieuwe verbinding ontstaan met je oorspronkelijke (engel)kracht, waardoor je het licht naar de aarde kunt brengen. Ze geeft bescherming als je werkt met zielen die in de donkerte zijn gevangen en als je snel geblokkeerd wordt door het collectieve onbewuste.

KINDER VORTEX

Een bijzonder krachtige remedie voor zowel kinderen als volwassenen. Voor het opruimen van alle trauma, pijn en verdriet uit de kindertijd. Voor de integratie van de kwaliteiten, die de ontplooiing van de (kinder)ziel in de weg staan. Ze laat je zijn wie je bent, voorbij alle beperkingen en opent je hart voor liefde. Geeft het (sterren)kind zowel veiligheid als bescherming en zorgt ervoor dat de (sterren)kinderen hier op aarde kunnen manifesteren. Geeft zowel het kind als het innerlijk kind de rust om te zijn, door de verbinding met het universele licht.

PEER
De peer remedie geeft evenwicht en laat je bij jezelf blijven. Ze versterkt de innerlijke kracht en zekerheid, vooral bij veranderingen. Hierdoor kun je datgene waarop je teveel bent gaan vertrouwen in de buitenwereld loslaten en zie je hoe iemand in werkelijkheid is. Goed tijdens de zwangerschap, wanneer je uit evenwicht raakt door alle veranderingen. De Peer versterkt de verbinding met de aarde, wanneer de frequentie van het universum omhoog gaat. Ze laat je zoeken naar evenwicht tussen materie en spiritualiteit, aarde en hemel, werk en rust. Door dit evenwicht en vertrouwen kun je jezelf vanuit een stevige basis, in liefde, verder ontwikkelen.

WINTERGROEN
Deze remedie helpt je met het opnemen van je voeding vanuit de aarde en laat je vooruit gaan, waarbij ze ervoor zorgt dat je alles loslaat wat niet bij je hoort. Je kunt de ander helpen, omdat de Wintergroen je in je eigen kracht laat staan, los van de omgeving en met het hart op de juiste plaats. Ze laat je verder gaan, helpt je met uitbreiden en geeft je het geloof in jezelf, zodat je de kwaliteiten die je diep in je binnenste hebt verborgen naar buiten kunt brengen.

UITGEBREIDE BESCHRIJVINGEN NIEUWETIJD REMEDIES

PEER - Pyrus communis hybride.

De Peer remedie is gemaakt zonder de bloemen te plukken. De perenbloesem heeft in het water gelegen, in een glazen bol, die aan de tak van de perenboom hing.

De Peer bloesemremedie versterkt de verbinding met je innerlijke natuur, ze laat je er beter naar luisteren en geeft stabiliteit. Ze zorgt ervoor dat je beter bij jezelf kunt blijven, doordat ze je een sterke basis geeft. Aan de vorm van de peer is ook duidelijk dit brede en stabiele draagvlak te zien. De bloesemremedie versterkt je kracht en innerlijke zekerheid. Doordat ze het vertrouwen in je innerlijk versterkt, kun je loslaten waar je de ander te veel in bent gaan vertrouwen.

De Peer geeft je, door dit vertrouwen in jezelf, het inzicht in hoe bepaalde personen in werkelijkheid zijn. Je kunt de peer ook goed gebruiken tijdens de zwangerschap, vooral in het begin, wanneer je uit evenwicht raakt door alle veranderingen in het lichaam.

De Peer versterkt ook je de verbinding met de aarde, wanneer de frequentie van het universum omhoog gaat. Hierdoor blijft het evenwicht behouden tussen onder en boven, het materiële en spiritualiteit, aarde en hemel. Ze zorgt ervoor doordat je bij jezelf blijft, in evenwicht en met vertrouwen, dat je vanuit een stevige basis verder kunt gaan in je groei en ontwikkeling.

De Peer versterkt de liefde voor jezelf, waardoor je op een evenwichtige manier in het leven kunt staan. Ze opent je voor het nieuwe, laat je ontluiken en geeft je inzicht hoe je jezelf kunt neerzetten. Wanneer je het evenwicht bent kwijtgeraakt, helpt de Peer je met het vinden van een nieuw vast centrum. Hierdoor kun je je onzekerheid en je beperkingen loslaten. Ze laat je een nieuw, onbekend gedeelte van je ziel integreren, waarbij op alle niveaus van je bewustzijn het evenwicht wordt hersteld, zowel op fysiek, emotioneel, mentaal als spiritueel niveau.

Ervaringen van therapeuten met de Peer bloesemremedie: de cliënten gingen de balans opmaken van hun leven en gingen op zoek naar een nieuw evenwicht in hun werk en leven. Ze probeerden meer te genieten en niet altijd maar te rennen voor de ander. Ze werden levendiger in het leven van alle dag en ze genoten meer van het eenvoudige en alledaagse in het leven.

CEL-ENERGIE

De Cel-Energie brengt iemand weer in overeenstemming met zijn/haar oorspronkelijke taak op aarde. De Cel-Energie is de bypass voor de geest. Je hoeft niet meer al het oude op te ruimen, maar je kunt gaan handelen vanuit je oorspronkelijke bron. Het opruimen van oude emoties is belangrijk, maar is ook oneindig. Iedere keer als je weer een bewustzijnsprobleem hebt opgeruimd komt het volgende probleem weer. Deze remedie laat je doen wat bij je past, lost blokkeringen op en zorgt ervoor dat je je kunt opladen bij je bron. De Cel-Energie maakt de verbinding met je bron, je bron van licht, je goddelijke bron en je innerlijke engel. Daarna creëert ze een diamant in de aarde en verbindt deze met de engel. De Cel-Energie brengt je cellen weer in verbinding met je oorspronkelijke structuur. Deze oorspronkelijke structuur bestaat uit een bron, de bron waaruit alles voortkomt. De mens creëert vanuit deze bron en schept er het universum mee. De mens geeft echter aan deze energie zijn eigen resonantie mee, zowel spiritueel, mentaal, emotioneel als op fysiek gebied. Door alle persoonlijke invloeden van de mens raken de cellen hun oorspronkelijke structuur kwijt en vanuit deze verstoring van de structuur ontstaat ook de verstoring in het bewustzijn van de mens.

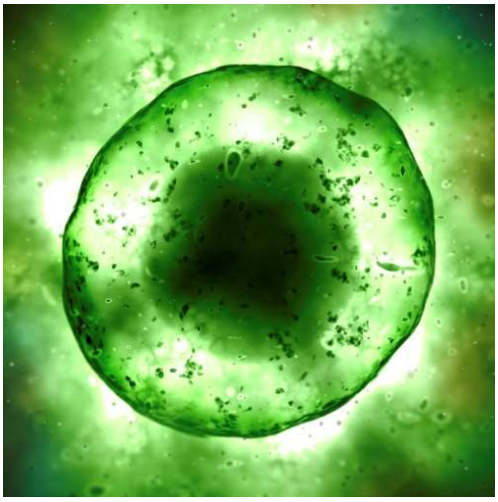

De Cel-Energie remedie brengt iemand terug naar de oorspronkelijke trilling van de nul cel en brengt de innerlijke cel van de mens/dier weer in overeenstemming met de oorspronkelijke taak op aarde. Enkele ervaringen: gaan doen wat bij je past, scant als het ware de cellen en helpt met het oplossen van blokkeringen, brengt je in je kracht en laat je op eigen benen staan. Voorbij alles, terug naar je bron en van daaruit jezelf weer opladen en je weg gaan vinden.

AARDE BESCHERMING

Deze remedie bestaat onder andere uit Rookkwarts, Himalaya bergkristal, Smaragd, Toermalijn, Labradoriet, Malachiet, Granaat en de bloesemremedie Hartgespan. De Aarde-Bescherming helpt om te beschermen tegen de fysieke, emotionele, mentale en spirituele aanvallen op de energie van een persoon. Vooral het soort aftap dat bestaat uit “lage” aardse energie. De bloesemremedie Bescherming werkt vanuit de spirituele en hogere bewustzijnsaanvallen, het gebied van de kruin en hoger, maar de remedie Aarde-Bescherming versterkt de groene bescherming en groene energie van de aarde, waarbij alles wat iemand je probeert aan te doen wordt teruggekaatst en je wordt opgenomen in de beschermende energie van de aarde. Kan vooral van belang zijn, wanneer er negatieve patronen in de familie aanwezig zijn en deze patronen er voor zorgen dat je niet volledig jezelf kunt zijn en je leven verstoren.

BOLDERIK – Agrostemma githago.

De Bolderik geeft je inzicht in wie je bent en laat je handelen vanuit het hart. Ze zorgt voor de verwerking van chaotische emoties, geeft helderheid en laat je de zoektocht naar je kern maken. Je niet laten beïnvloeden door de regels van anderen. Laat je recht door zee gaan en geeft je het inzicht, dat wanneer je je verder wilt ontwikkelen, de groei van je bewustzijn noodzakelijk is. Geen groei zonder bewustwording. De Bolderik helpt je met het loslaten van kwaadheid en zorgt ervoor dat je kunt gaan vergeven en versterkt je liefde. Liefde is je geboorterecht, door de integratie van de liefde voor jezelf kun je het oordelen over jezelf loslaten.
De Bolderik brengt je in een staat van zijn, voorbij alle problemen. Wanneer je het vertrouwen hebt verloren in het leven, in de wereld, in de mensheid, geeft de Bolderik je weer het gevoel dat je een kind van het universum bent en dat al het andere bijzaak is.

DE AARDE CREATIE

Deze remedie is gemaakt van een krachtplaats op een steenheuvel in Noord Zweden. Op deze plaats bevond zich een groene Aartsengel, die een verbinding met de sterren en het universum maakte. De Aarde Creatie zorgt ervoor dat alles wat je nog niet hebt kunnen neerzetten op de aarde kunt gaan manifesteren. Ze geeft de rust en het vertrouwen om er te zijn, zonder strijd, om in je kracht te staan zonder pijn en ze geeft je diepe wortels om je incarnatie op aarde te voltooien. De Aarde Creatie brengt je in verbinding met je natuurlijke ritmes en verbindt deze met de ritmes van het universum en de aarde. Ze integreert niet alleen je verbinding met het universum en de aarde, maar ze werkt ook op de genezing van je hart.

De genezing van het menselijke ras begint bij de totale uitdrukking van liefde, de opening van het hart en het zoeken naar werkelijke genezing in jezelf. Belangrijk in dit proces is, dat je het niet bij de ander of in de groep zoekt, maar je eigen weg probeert te vinden, ondanks alle tegenwerking en ondanks de angst die vaak aanwezig is om jezelf te zijn. Deze angst is meestal ontstaan omdat er al eeuwenlang hoofden zijn afgehakt wanneer iemand zijn hoofd boven het maaiveld uitstak. Door het gebruik van de Aarde Creatie ga je vanuit je eigen bescheiden weg (er is geen andere) je verbinden met het geheel. De Aarde Creatie helpt je met het loslaten van wat niet belangrijk is voor de vervulling van jouw unieke rol als mens in het universum. Ze laat je afdalen naar de aarde, laat je genezen, om uiteindelijk weer terug te kunnen keren naar de originele bron.

Enkele ervaringen: *Ik voel mijn eerste chakra meer in aanwezigheid komen en het voelt alsof het voeding krijgt, het ”loopt vol”. Niets ontbreekt mij. Er ontstaat een diepe verbinding met de aarde, door die verbinding met de aarde kan het kruin chakra verder opengaan en voel ik contact met “de bron”, licht, liefde, vreugde. Alles gaat stromen.*

Ik voel de heiligheid, schoonheid en zuiverheid in mijn hart. Het stimuleert het eerste chakra dus het stimuleert daadkracht, ik word er erg actief en gedreven van om dingen neer te zetten. Scheppend, hemel op aarde creëren (Gods rijk). Het plan komt van de grond, wordt werkelijkheid. Precies wat ik nodig had op dit moment. (Mevr. C.V.)

Ik heb het gevoel alsof ik veel meer compleet begin te worden. Alsof er ontbrekende stukken van mezelf teruggeplaatst worden. Minder behoefte ook aan het delen van dingen die in mij spelen c.q. het zoeken van bevestiging bij anderen. (Mevr. M.K.) Foto: krachtplaats in Zweden

WINTERGROEN (rondbladig) – Pyrola rotundifolia

Deze remedie is gemaakt in Noord Zweden, in een moerasgebied met een hoge luchtvochtigheid en zuivere zuurstof. De naam Rond-bladig Wintergroen heeft de plant te danken aan haar ronde bladeren en omdat ze minstens één winter groene bladeren houdt. Ze groeit in groepjes, de bloemen bevatten geen nectar en worden niet door insecten bezocht. De zelfbestuiving is normaal en volwassen planten hebben een symbiose met een schimmel voor de toevoer van stikstof. (arbutïode mycorriza). De jonge plantjes hebben geen bladgroen en kunnen zich alleen met humus voeden.

De bloesemremedie helpt je met het ontvangen van de kracht van moeder aarde en laat je vooruit gaan, waarbij je alles kunt loslaten wat niet langer bij je hoort. De Wintergroen zorgt voor het vertrouwen in jezelf en laat je bewust worden dat je veel meer kwaliteiten bezit, dan je laat zien. Doordat ze je innerlijke kracht versterkt, kunnen oude niet verwerkte emoties losgelaten worden. Ook kunnen andere mensen met dezelfde problemen hierop reflecteren, dit herkennen en beginnen met deze los te laten.

Hierdoor laat de Wintergroen je een spiegel van genezing voor de ander zijn. Je kunt de ander helpen, omdat de Wintergroen je in je eigen kracht laat staan, los van de omgeving en met het hart op de juiste plaats. Ze laat je verder gaan, helpt je met uitbreiden en geeft je het geloof in jezelf, zodat je de kwaliteiten, die je diep in je binnenste hebt verborgen, naar buiten kunt brengen.

ENGEL- EN LEMURISCHE POORT

De Engel- en Lemurische Poort is op een speciale beschermde krachtplaats gemaakt. Er was toestemming nodig om “binnen” te komen. Tijdens de afstemming verscheen er in de energie een wachter. Dit was een wachter voor een Lemurische poort. Na het vragen of deze energie gebruikt mocht worden ging de wachter opzij en een straal van warm, zonnegeel licht scheen de schaal in. Daarna opende zich een deur recht boven de schaal, een Engel liet zich zien en een licht van onbeschrijfelijke zachtheid en liefde stroomde de schaal in.

De Engel- en Lemurische Poort brengt je naar de oorsprong van wie je bent, voorbij de beperkende codes die je vasthouden in de oude structuren. Ze versterkt verandering en transformatie doordat ze je helpt met het ontvangen van hogere kennis. Vooral belangrijk wanneer je het gevoel hebt dat je niet verder komt en in cirkels blijft rondlopen en de volgende stap niet kunt maken. De Engel- en Lemurische Poort opent je verbinding met de engelenwereld en zorgt ervoor dat je de verbinding kunt maken met de wijsheid en kennis van Lemurië. (De tijd van eenheid, voor Atlantis en voor de splitsing van het bewustzijn.) Deze remedie transformeert ook het oude verdriet dat de stap naar het nieuwe tegenhoudt en geeft daarna rust en vrede. Ze versterkt je verbinding met je engel/begeleider/gids/hoger zelf en laat je duidelijk je weg volgen. Hierdoor kun je gemakkelijker bij jezelf blijven, voorbij de beperkingen vanuit oude tijden en/of zeer oude emoties. Weten dat je hier op aarde bent om het licht en de liefde tot uitdrukking te brengen en naar een hoger plan te tillen. Jij bent de vertegenwoordiger van dit licht op aarde. Soms kan het nodig zijn om een aardende remedie zoals de Terra te gebruiken i.v.m. de hoge trilling van deze remedie.

AARDE VORTEX MET WITTE ENGEL

Deze remedie is gemaakt van een energieplaats met de infusie van een zwarte toermalijn, een Lemurische bergkristal en een superseven mineraal. De energieplaats is een vortex, die de aarde in gaat en een diepe verbinding maakt met een kern van licht. Uit dit licht is de witte engel met een gouden bol in haar handen ontstaan.

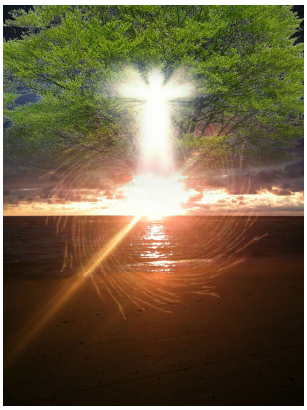

De Aarde Vortex met Witte Engel helpt je met het maken van een diepe verbinding met de aarde en zorgt ervoor dat de emoties uit oude levens, die niet goed verwerkt zijn en die nog steeds problemen in het nu geven, worden verwerkt. Door deze diepe verbinding met de aarde, kunnen ook de hogere kwaliteiten van je ziel tot een betere manifestatie komen.

De remedie versterkt de verbinding met Lemurië, het hart en Atlantis, het denken en verbindt met Akasha, de gouden stad van kennis. Door de versterking van deze verbindingen ontstaat de kracht om jezelf neer te zetten en kan er een verandering plaatsvinden. Ze laat je opkomen voor jezelf en geeft je de kracht om de oudste problemen, die nog steeds op ziel niveau aanwezig zijn, op te ruimen.

Wanneer een manifestatie van de ziel niet afgemaakt kan worden, blijven de oude problemen in het bewustzijn achter en gaan een eigen leven leiden. Dit kan eeuwen in het bewustzijn blijven ronddwalen en wordt uiteindelijk gemanifesteerd door een crisis (bijvoorbeeld een psychose, scheiding, conflict of ernstige ziekte).
Deze crisis vindt meestal plaats aan het einde van een periode van transformaties, waarbij het probleem dwingt om nu een wezenlijke verandering te maken, er is geen kans meer op uitstel. De remedie geeft bovendien het inzicht dat je niet hoeft te strijden tegen het slechte, maar het los moet laten en dat dit het moment is om in je kracht te gaan staan.

De aartsengel Lucifer brengt het licht naar de mensheid en het inzicht dat het goede niet zonder het kwade kan bestaan en alles uit een universele bron ontstaat. De remedie is op 24 december gemaakt, het moment van de geboorte van de zon en ieder jaar weer de geboorte van je innerlijke kracht.Ik vernieuw, verander en manifesteer het diepste van mijn ziel, ik laat oude niet geïntegreerde en niet gemanifesteerde emoties los en geef vorm aan mijn nieuwe richting.

KINDER VORTEX

Een bijzonder krachtige remedie voor zowel kinderen als volwassenen. Voor het opruimen van alle pijn en trauma uit de kindertijd.

Integreert de kwaliteiten, die de ontplooiing van de (kinder)ziel in de weg staan. Vernieuwt de herinneringen tot op celniveau en zorgt voor de verbinding met de oorspronkelijke kwaliteiten van de ziel, voordat deze op aarde incarneerde. Integreert de nieuw geleerde kennis met oude kennis vanuit het universum.

Kunnen leven zonder de beperking van het aardse bestaan en je verbonden voelen met de universele bron. Ze laat je zijn wie je bent en opent je hart voor het ontwikkelen van liefde. Ze zorgt ervoor dat je, in het hier en nu, al je kwaliteiten kunt neerzetten vanuit licht en liefde en met een wakker bewustzijn. Door de Kinder Vortex kan het (sterren)kind zowel de veiligheid, als de bescherming uit de engelwereld ontvangen en ze verbindt het kind met zijn/haar oorspronkelijke kracht. Een remedie, die het stralende witte licht laat indalen en kinderen helpt manifesteren, met een open hart.

Gemaakt van een vortex met een engel met een gouden bol eromheen, met de edelstenen: fluoriet, celestiet, rhodoliet, aquamarijn, morganiet, haliet, versteend hout en 2 amethist vleugels.

De Kinder Vortex brengt je in je stilte en geeft zowel het kind als het innerlijk kind de rust van een veertje in de wind.

De Kinder Vortex helpt je met het opruimen van alle trauma, pijn en verdriet uit de kindertijd. Dit kan een trauma zijn dat is ontstaan door alle slaag die je gehad hebt. Maar het kan ook zijn dat je niet mocht spelen en alleen maar moest werken en je het gevoel had dat je gevangen zat in de verplichtingen. Het spelen en plezier kan daardoor zijn verdwenen en het hart wordt daardoor een verzamelplaats van pijn. Iedere keer wanneer je iets leuks wilt doen, komt het gevoel van de oude verplichtingen en de oude pijn weer terug en dit houdt je tegen om aan de leuke dingen in je leven te beginnen.

Fluoriet geeft je bescherming en zelfvertrouwen, opent de deur naar het onbewuste en helpt met het loslaten van vastzittende beperkingen en gewoonten. Ze verwijdert negativiteit en helpt met het begrijpen van de emoties.

Celestiet brengt je in verbinding met het rijk van de engelen, brengt een diepe vrede en zorgt voor de spirituele ontwikkeling. Helpt met het oplossen van conflicten en geeft vertrouwen in de oneindige wijsheid van het goddelijke.

Aquamarijn kalmeert en beschermt en helpt met het loslaten van de gedachten van anderen en de verantwoordelijkheid. Geeft inzicht in emoties en oude problemen door de juiste interpretatie van het gevoel.

Haliet zuivert de ziel en lost oude patronen, negatieve gedachten en vastzittende emoties op. Ze geeft tevredenheid en helpt met het loslaten van gevoelens, die te maken hebben met verlating en afwijzing.

Morganiet bezit een sterke hartenergie en bestaat uit zuivere goddelijke liefde. Ze verbindt je met de hogere lichttrillingen en de engelenrijken. Om te kunnen loslaten en transformeren, de steen van verandering, kracht en hoop, en het vrouwelijke.

Rhodoliet geeft energie, herstelt en reinigt de chakra's. Voor sereniteit en hartstocht, en een belangrijke steen bij een crisis, omdat ze moed geeft.

De *amethist* en het *versteend hout* stonden buiten de schaal en waren de verbinding met de vortex en de omgeving. De amethist is een bijzonder krachtige, spirituele steen die de geestelijke capaciteiten versterkt, wijsheid brengt en kalmerend werkt.

Ze brengt hoog en laag in evenwicht, verdrijft woede, verdriet, angst en zorgen en helpt met de verwerking van verlies. Voor spirituele wijsheid en de liefde voor het goddelijke. Het versteend hout is belangrijk voor de aarding en is vooral een belangrijk mineraal voor gevoelige en nieuwetijdskinderen.

Enkele ervaringen met de Kinder Vortex:

Ik wil je laten weten wat voor een bijzonder effect de Kinder Vortex op mijn zoon heeft gehad.
Hij heeft de remedie gedurende 4 weken ingenomen. Al vrij snel werd hij rustiger en meer aanspreekbaar. Hij gaf niet altijd meer de ander de schuld, maar luisterde ook naar de kritiek van de ander. Anders gezegd: hij voelt zich minder aangevallen. Hij spreekt zich veel meer uit, ook zijn pijn. Hij dacht vroeger, dat hij minder was dan anderen en hij had toen het gevoel dat hij het nooit goed deed. Hij uit dit nu!! Prachtig, want dan kan het helen. Zijn schoolprestaties zijn veel beter, alsook het gedrag in de klas. Hij praat en hij deelt nu wat hij meemaakt. Hij had al veel humor, maar nu nog meer. We hebben een heel ander kind in huis! Hij is natuurlijk geen heilige, maar er is zoveel meer en beter contact met hem te krijgen!
Hij is zichzelf... en ik zie nu vooral wie hij is. Een prachtmens dat zijn ding hier op aarde komt doen. S.v. R.

1e dag: Na het innemen van de Kinder Vortex voelde ik me lichter worden van binnen, het voelde als een stralend licht wat versterkt werd. Het voelde als een diepgaande ondersteuning. Ook zag ik lichte kleuren om me heen verschijnen.
2e dag: Opnieuw voelde ik het licht dat in me versterkt werd en de ondersteuning die ik kreeg. Ik werd me bewuster van wie ik altijd al was en altijd zal blijven, een met het geheel.
3e dag: Na het innemen van de Aarde vortex met witte engel, nam ik de Kinder Vortex in en direct voelde ik, dat alles lichter werd, lasten vielen van mij af en er kwam meer ruimte in mijzelf. De remedie voelde als een ondersteuning voor bij de Aarde vortex met witte engel.
4e dag: Ik voelde me meer compleet, alsof er een ster van stralend wit licht in mij was gedaald. Dit gevoel is tot op heden gebleven.
Ik heb de remedie ervaren als een geheel van de aarde en kosmos samen. Tki.J.

ENGELPOORT

Op 21-12-2012 is er een remedie gemaakt, die de naam Engelpoort heeft gekregen. Er zijn al veel verhalen over deze datum, maar het meest fascinerende is wel, dat er veel voorspellingen tot deze datum zijn gemaakt en daarna niet meer. Is dit niet een mooi geschenk, eerst moeten we nog voldoen aan al de oude patronen en nu kunnen we gaan creëren vanuit vrijheid, los van alle beperkende voorspellingen en verbonden met het oorspronkelijke licht uit het universum.

De Engelpoort is gemaakt van een krachtplaats die te maken heeft met de verandering van het bewustzijn. Een plaats waar het oude losgelaten kan worden en het nieuwe licht kan integreren.

De Engelpoort helpt je met de integratie van het nieuwe licht en stimuleert het loslaten van de oude patronen van jezelf, je familie. Dit zijn voornamelijk de patronen die je tegenhielden in je manifestatie. Dit patroon kun je doortrekken naar de jonge ziel, die ook niet tot volle bloei kon komen. Ze geeft inzicht in diepe oude, nog niet losgelaten pijn en beperkingen. Deze kunnen in dit leven zijn ontstaan, maar het kunnen ook oude patronen van de familie zijn en diepe beperkende patronen uit oude levens.

De remedie laat je naar een volgend proces van bewustwording gaan. Dit is als een soort geboortekanaal van de nieuwetijd. Het nieuwe in kunnen gaan met de bescherming van het licht en de liefde van het universum en de veiligheid en stabiliteit integreren in het lichaam, waardoor een volgende stap naar een dieper niveau van genezing van het lichaam/de aarde kan plaatsvinden. Ze zorgt voor een verbinding met je oorspronkelijke engelkracht om het licht in de aarde te kunnen brengen en ze geeft je tevens bescherming wanneer je de zielen die nog diep in de donkerte van de aarde zitten opgesloten helpt bevrijden.

Deze remedie geeft ook veiligheid aan hoog gevoelige personen/ kinderen, omdat ze minder in de gedragsproblematiek hoeven te vluchten om zichzelf te kunnen handhaven, doordat de remedie een anker in de aarde geeft, dat resoneert met hun hoge trilling.

Via de Kinder Vortex krijg je de kans om ongeschonden met je talenten door de individuele/familie patronen heen te breken en hier op aarde thuis te komen. De veiligheid van de Engelpoort zorgt ervoor dat je deze talenten ook daadwerkelijk neer durft te gaan zetten, waardoor je beter bij jezelf blijft en minder snel vatbaar bent voor de collectieve opinie, waardoor je vaak vast gezet wordt in een collectief veld (Jung's collectieve onbewuste) en vervolgens de verbinding met jezelf kwijtraakt.

De gebruikte edelstenen in de Engelpoort zijn:

Morganiet, een heel belangrijk kristal voor deze tijd, dat je helpt om door alle oude lagen van pijn, verdriet, kwetsingen en blokkades heen te gaan. Zacht, maar met een diepe doorgaande werking. Ze geeft inzicht en haalt de sluiers weg om de oude patronen te kunnen zien en transformeren. De Morganiet bezit een enorme hart kracht, goddelijke liefde en opent je hogere hart energie, om deze te laten stromen.

Seleniet heeft een heel fijne trilling, maakt helder en opent het hogere kruinchakra, waardoor er een toegang ontstaat tot het engelen-bewustzijn en je in staat bent om je lichtlichaam te verankeren in de aarde. Het geeft inzicht in oude en onbewuste gebeurtenissen en geeft bescherming en stabiliteit.

Kyaniet (Cyaniet) brengt de verbinding tot stand tussen het hart en de hogere niveaus, zodat de beslissingen die genomen moeten worden ook door het hart en de ziel worden ondersteund, zodat je de richting kunt kiezen die bij je past.

Apofylliet met *Heulandiet*. De Apofylliet versterkt een bewuste verbinding tussen het fysieke en spirituele. Het geeft evenwicht, stabiliteit en de erkenning van je ware zelf en laat je je eigen weg gaan. De Heulandiet helpt met het scheppen van een liefdevolle omgeving en versterkt de liefde voor jezelf en ook de verbinding met Lemurië en Atlantis.

Herkimer diamant opent de kanalen voor spirituele groei en versterkt de stroming hiervan. Geeft inzicht in de blokkades in de spirituele groei en vorige levens. Versterkt de leiding vanuit hogere dimensies en maakt het doel van je ziel duidelijk.

Elestia(a)l kwarts verbind je met het licht uit de goddelijke werelden, zuivert en zet je in een hogere trilling, waarbij ze alles, op een zachte manier, in een stroomversnelling brengt. Genezing tot diep in je aardse kern. Het brengt inzicht en wijsheid en is verbonden met onder andere Sirius.

DIVINE ANGEL

De Divine Angel is gemaakt op 24 juni 2013 tijdens een magische reis in Alaska. Het was al in 2005 dat deze remedie zich aankondigde en de nieuwetijd remedie Engelpoort was nodig om deze remedie te kunnen maken.

De Divine Angel geeft inzicht in niet opgeloste en vergeten patronen uit het verleden, ze brengt heelheid en versterkt je eigenwaarde en je verbinding met de aarde. Trauma's uit vorige levens worden in het nu gespiegeld en kunnen vanuit eigen kracht hersteld worden. Door deze opruiming en zuivering wordt de weg naar de bron geheeld en kan je hoger zelf tot volledige uitdrukking komen. De remedie geeft verlichting op universeel niveau en versterkt de verbinding met de engelenwereld. Een werkelijke en diepe manifestatie van de ziel kan plaatsvinden, doordat je beter verbonden bent met de spirituele wereld, hogere gidsen en je eigen intuïtie. Waar op de aarde nog duisternis heerst, is er in de andere wereld van het licht, de onvoorwaardelijke liefde, het vertrouwen en de gerechtigheid. De Divine Angel laat ook via dromen oude emoties opruimen, geeft een acceptatie van wat is en versterkt je innerlijke vreugde in het hart.

Een remedie voor de bevrijding van de mens. Wanneer iemand nog gevangen is in pijn, stress, verdriet of andere onevenwichtigheden, zorgt deze remedie voor het loslaten van deze problemen door de versterking van het eigen licht.
Bewust of onbewust een verlengstuk zijn van het licht en dit licht overal waar je bent laten zien.
Een lantaarndrager voor de nieuwetijd. Het kunnen loslaten van de donkere nachten van de ziel tot in vele generaties.

Het licht van Lemurië als voortrekker voor de evolutie op aarde. De genezing van de mens door de bewuste verbinding met de 4e dimensie. Leven vanuit waarheid. Een genezer zijn voor de verloren volken, een genezer zijn voor de verloren vrouwen, een genezer zijn voor de verloren kinderen. De liefde vanuit het land van Lemurië als gereedschap voor de genezing van de pijn op aarde.

Er bewust van worden dat ziekte ook een deel is van een innerlijke strijd, een oorlog die nog niet gestreden is en nog steeds voortwoedt. Het licht van Lemurië daalt af naar de diepste diepten van het bewustzijn om daar onbewuste conflicten op te lossen. Niet omdat het moet, maar omdat een evolutie heeft plaatsgevonden in het bewustzijn van de mens en dat door het collectief geheugen het conflict wordt opgelost.

Het collectief geheugen van de mens als middel voor het oplossen van die zaken, die hun functie hebben verloren en nog steeds als onnodige ballast aanwezig zijn. Door het collectief geheugen kunnen vele oude angsten worden losgelaten, omdat de remedie de trilling van het collectief geheugen verhoogt en door deze verhoging er geen noodzaak meer is om nog langer te lijden. Verlossing vanuit de nieuwe dimensie. De snelweg van genezing.

De gebruikte edelstenen in de Divine Angel zijn:

Brazilianiet zorgt ervoor dat je je kwaliteiten naar buiten brengt en laat je afstemmen op het hoogste.

Watermeloentoermalijn laat je hogere hart ontwaken en brengt je bewustzijn van het hoofd naar het hart. Geeft een natuurlijke vreugde en versterkt je liefde.

Groene toermalijn heelt het hart en maakt het sterk. Opent je voor goddelijke liefde.

Blauwe toermalijn werkt op de verruiming van het bewustzijn en bevordert een volledige overgave aan de goddelijke bron.

Aquamarijn ruimt oude patronen en blokkades uit het verleden op. Maakt de verbinding met het goddelijke vrouwelijke; de bron van de levensenergie.

Bergkristal verhoogt het spiritueel bewustzijn en versterkt het kanaal voor het ontvangen van hoge frequenties uit de engelenwereld.

De *Lemurische Sterrenzaad Bergkristal dubbeleinder* geeft toegang tot de wijsheid uit oude beschavingen. Versterkt de vrouwelijke energie en maakt verbinding met Sirius, de walvissen en de dolfijnen. Voor het doorbreken van voorouderlijke patronen die je beperken om volledig jezelf te kunnen zijn.

Apofylliet en Calciet activeert de verbinding met hogere gidsen en Engelen. Bevordert het contact met je hogere zelf en je ziel. Voor spiritueel inzicht bij fysieke onevenwichtigheid.

Groene Apofylliet versterkt zowel de verbinding met natuurwezens als de werking van de vortexen en poorten naar andere dimensies. Voor zuivering en bescherming van giftige omgevingen.

Hematiet is voor het oplossen van polariteiten en het in evenwicht brengen van tegengestelden. Voor de integratie van het schaduwzelf. Voor het brengen van de hoogste licht frequenties naar de aarde en in het lichaam.

Kunziet voor het openen van het hart en het ontvangen van goddelijke liefde. Verwijdert de blokkeringen rond het hart en geeft de zekerheid dat er altijd van je gehouden zal worden.

Apatiet voor het oplossen van problemen uit het onderbewuste. Bij het werken aan anderen of vorige levens geeft de Apatiet inzicht in de karmische invloeden. Voor het creatief oplossen van problemen. Geeft een positieve kijk en maakt mentaal helder.

Lemurische Zaad Bergkristal voor het openen van het hart en het helen van je emotionele lichaam. De verbinding kunnen maken en kunnen genieten van het gevoel van de terugkeer naar het paradijs. Heel worden, het ware zelf vinden en de verbinding met de energie van de godin, de grote moeder, het heilige vrouwelijke. Voor het loslaten van alle gevoelens van eenzaamheid. Voor de verbinding en ondersteuning van de hoogste engelen. De verbinding van de kennis, de wijsheid en macht uit de oude wereld van Lemurië.

Channeling van de bloesemremedie Divine Angel door M. Rosenland.
"Wij willen jullie graag uitleggen waarom we deze bloesemremedie naar de aarde wilden brengen. Deze bloesem heeft vooral te maken met heldere waarneming. Het helder kunnen zien van alles wat er zich om ons heen afspeelt. De vertroebeling van de mensheid en de menselijke waarden is begonnen door vertroebelde waarneming. Men kon de signalen die wij u stuurden niet meer herkennen. Er is in de oudheid altijd een sterke verbinding geweest tussen de zielen in de hoogste sferen en de zielen op aarde. Wij hebben jullie nooit in de steek gelaten, maar toen de zielen op aarde niet meer in staat waren om onze signalen te herkennen ontstond het afdwalen, het afdwalen in het onbewuste, het verdwalen in pijn, in wreedheid, in angst. De angst was de voedingsbodem voor alles en de angst ontstond toen de zielen op aarde onze steun niet meer konden ervaren, niet meer voelden wat de juiste keuze was.

Op de oude plekken op aarde, waar de grond nog oud is, zijn nog zeer sterke aardse antennes, deze plekken worden door jullie krachtplekken genoemd. Dit zijn meestal plekken waar men energie ontving, maar vooral informatie. Wanneer men kan terugkeren naar de stilte in zichzelf activeert men de antennes die nu al eeuwen zwijgen. Die stilte in onszelf is met name vertroebeld door pijn en verdriet, wij zijn in de lage frequenties van angst onszelf verloren en in dit tijdperk is het ons beider opdracht, opdracht van zielen op aarde en de zielen daarboven om die antennes te herstellen om de eenheid tussen mensen op aarde en mensen daarboven te herstellen.

Wij leven in een tijdperk waarin alle energieën toegang krijgen tot de aarde, elk mens op aarde kan nu zijn oorspronkelijke frequentie ontvangen om terug te keren naar de stilte in zichzelf, te aarden in zijn oorspronkelijke frequentie en de boodschappen van zijn liefdevolle voorvaderen weer te kunnen ontvangen. Geen enkel mens is ooit alleen.

Wanneer men terugkeert naar de frequentie waarin men behoort, zal ziekte en pijn veel minder belasting brengen in ons dagelijks leven. Eigenlijk is ziekte en pijn een signaal voor de omgeving om iemand te helpen zijn frequentie te herstellen, dat is wat de vele therapeuten nu hebben begrepen en met man en macht proberen. Iedereen die uit liefde een ander wil bijstaan, vindt die op zijn pad die hij mag bijstaan, soms meer dan hij aankan, maar wij sturen altijd bij.

Het energieveld van de mens is oorspronkelijk veel sterker en wijzer dan nu. Het aura van de mens, zoals jullie dat noemen, is opgebouwd uit diverse lagen, de buitenste twee zijn op dit moment bij iedereen ernstig beschadigd of ingedeukt, men neemt te weinig zijn eigen ruimte in, omdat men constant overprikkeld of belaagd wordt door prikkels die niet bij ons horen. De grote invloed van prikkels, beelden herrie en pijn van anderen heeft ons allemaal uit balans gebracht. Deze bloesemremedie helpt om juist die buitenste twee lagen weer te kunnen helen en de aarding daarmee te kunnen herstellen. Het zal bij iedereen inwerken op het keelcentrum.

Men hoeft er niet in te geloven, men hoeft het zelfs niet te weten, het werkt altijd. Deze bloesemremedie is namelijk gecreëerd door de hoogste machten, er is geen hiërarchie hierboven, maar voor jullie zou het de een na hoogste zijn en voor sommigen onder jullie geeft dat de betekenis welke werelden daar onder vallen. Al deze werelden hebben nu toegang tot de mensen en zullen altijd dingen herstellen in mensen, zelfs al weten die mensen zelf niet dat dit gebeurt. Wij hebben hiertoe besloten, omdat het van het grootste belang is dat niemand achter blijft. Want elke verdwaalde ziel creëert weer energie vanuit frequenties die hem of haar niet zullen helpen en anderen ook niet.

De energiedoorstroming van deze bloesemremedie concentreert zich op het hartchakra, hier ligt het scheppend vermogen, maar ook de verbinding met het aardse raster. De verbinding met het aardse raster is van het grootste belang om mensen weer te leren de signalen op te vangen, die zij vanuit hun oorspronkelijk frequenties, al in de eerste levens, hebben leren herkennen. De verbindingen die zij hebben gemaakt in de eerste levens, vanuit hun pure oorsprong, zullen weer hersteld worden, waardoor men zijn eigen pad weer ziet en de signalen van zijn eigen bron weer herkent. Wanneer dit stuk in de mensheid hersteld wordt, is afdwalen niet meer mogelijk en kan men in liefde zichzelf zijn en vanuit zijn eigen energie zich verbinden met die liefde voor anderen.

Enkel wanneer men geaard is in zichzelf en zijn eigen frequentie, kan men een liefdevolle verbinding aangaan met die ander, dan pas wordt het een ontmoeting van gelijkwaardigheid. Wanneer dit volledig mogelijk is zullen wij hierboven zielsgelukkig zijn. Wij willen herhalen dat ieder mens baat heeft bij deze frequentie, dat alle frequenties op aarde die in dit tijdperk aanwezig zijn, gevoed en geheeld kunnen worden."

DIVINE HEART

De Divine Heart heeft te maken met de strijd en samenwerking tijdens de vorming van de aarde. Deze samenwerking komt terug in de remedie, waarbij je kunt leren dat de schepping uit liefde bestaat. Dat je verbonden bent met alles, dat er ondersteuning vanuit het universele is en dat niets moet. De remedie geeft je het gevoel dat je deel uitmaakt van het geheel, waardoor er een vertrouwen ontstaat tot in het diepste van je ziel.

Je verbonden voelen met de aarde en je leven gaan leven, voorbij de strijd en in een harmonische samenwerking. Eenheid van je ziel met het universele als belangrijkste opdracht voor je ziel. Je verbinden met je oorspronkelijke basis. Net als in de oude tijden weer gaan luisteren naar de opdrachten vanuit de hogere wijsheid en deze wijsheid hier gaan integreren. Je leven als schepper van dit universum accepteren en dit integreren in het hart.

In de vortex bevond zich een ongecontroleerde energie, die nog gevormd moest worden en die ronddraaide als een kolkende bol van vuur. Dit is te vergelijken met een lichaam, waarin de oerkracht niet gemanifesteerd kan worden en een uitweg zoekt. Een lichaam zou hierdoor ziektes kunnen krijgen, omdat het lichaam het bewustzijn mist, dat deze oerkracht kan integreren. De Divine Heart bezit de kracht die deze oerkracht in evenwicht kan brengen en bestaat uit de onvoorwaardelijke eenheid van het vrouwelijke en mannelijke, ontstaan vanuit de hogere eenheid van liefde.

Deze oorspronkelijke oerkracht is liefde en is de kracht die te maken heeft met het opnieuw scheppen van de aarde, waarbij chaotische, verstorende krachten in de aarde/het lichaam kunnen worden omgezet in liefde. Deze genezing van het hart, je kern, geeft een integratie van liefde, waardoor je diepe oude conflicten van geest en lichaam kunt loslaten en vastzittende patronen opgeruimd kunnen worden. Hierdoor vindt de genezing plaats in het meest diepe gedeelte van de ziel, waardoor een totale integratie op aarde mogelijk wordt.

Door het loslaten van de strijd kan een werkelijke integratie van het paradijs op aarde plaatsvinden, voorbij de dualiteit, voorbij het individu, naar de manifestatie van de eenwording. De schepping als een bron van liefde.

De remedie is gemaakt van een vortex en de edelstenen: Lithium candle kwarts en Auraliet 23.

Lithium candle kwarts geeft innerlijke vrede en zorgt voor de verbinding met het hoger zelf, waarbij negativiteit losgelaten kan worden. Brengt harmonie in relaties. Maakt het denken rustig, kalmeert de zenuwen, laat je ontspannen en opent het hart. Je open stellen voor de wil van het goddelijke en de controle eraan overgeven.
De *Auraliet 23* is een “nieuwe” steen van meer dan 1,5 miljard jaar oud, waarin 23 elementen bij elkaar komen. De Auraliet 23 werkt op integratie van verschillende niveaus, zowel in het lichaam als de afstemming op de universele blauwdruk en de engelenwereld. De steen is verbonden met de kern van de aarde en het galactische universum. Hierdoor kun je de goddelijke vonk in alles gaan zien en ervaren.

Enkele ervaringen: *De Divine Heart maakte me rustiger, de onrust en het gemis dat ik normaal kon voelen in de fysieke wereld, vooral in nabijheid van andere mensen, verdween langzaam en ik kreeg steeds meer vertrouwen in mezelf als spiritueel wezen op aarde! Ik vond door de Divine Heart weer het zelfvertrouwen waarmee ik als kind de wereld in stapte en wat ik me heb laten afnemen. Je blijft je kern voelen! Ik heb meer rust en kan beter alle indrukken in me opnemen. Ik vertrouw mezelf beter en ook mijn intuïtie! Voor alle nieuwetijdskinderen een steun en basis die je nodig hebt in deze wereld, omdat je voelt wat wel en niet klopt en je naar jezelf kunt luisteren!*

Deze remedie staat voor mij voor verbinding vanuit het hart. Ik heb zelden een remedie meegemaakt waarbij het zo helder en voelbaar was. In eerste instantie bracht het een enorme mate van onbevangenheid teweeg, een soort kinderlijk enthousiasme, nieuwsgierigheid en openheid. Het opmerken van en openstaan voor kleine dingen en details alsof ik ze letterlijk voor het eerst zie en voel. Ik voel dat dit echt vanuit mezelf komt en niet iets is dat door de omgeving wordt aangepraat. Mijn hart doet namelijk letterlijk soms pijn van emotie. En dan niet in negatieve zin, integendeel: ik heb het zo lang uitgeschakeld dat het zich nu extra manifesteert zo lijkt het wel, en me wil vertellen dat ik eindelijk weer bij mezelf ben! Ik ben mezelf gaan accepteren en waarderen. Ik mag zijn wie ik ben, en ik neem de dingen nu veel meer zoals ze zijn. Ze hoeven niet meer te zijn zoals ik vond dat ze zouden moeten zijn. Alles en iedereen heeft zijn eigen waarde. Dit heeft me enorm veel innerlijke rust gebracht en ruimte. Door die ruimte is er plaats voor stroming en verbinding, vanuit het hart dus!

DIVINE LOVE

De Divine Love laat je de oude patronen van je ziel beter begrijpen en versterkt zowel de liefde voor jezelf als die voor je omgeving. Groei, ontwikkeling en manifestatie als kernwoorden van je bestaan. Ze helpt je met het accepteren van je schaduwkant en met het loslaten van het negatieve.

De Divine Love helpt je om de verbinding te maken met de oorspronkelijk kennis van je ziel en laat je van hieruit leven en helpt je om dit te manifesteren. Ze laat je deze kennis direct vanuit de bron in het hart ontvangen en helpt met het omzetten hiervan in liefde. Jij bent de schepper van het universum en je kunt hiernaar gaan handelen. De Divine Love laat je thuis voelen op aarde en versterkt het gevoel dat je verbonden bent met de menselijke spirituele familie. Open staan voor de ander en de ander kunnen zien als reflectie van jezelf. Je kunnen verbinden met licht en liefde en weten dat je hieruit bestaat. Met de keuze om alleen nog maar te leven vanuit zuiverheid en je niet meer aan te passen.

Wanneer je je hebt laten beperken door anderen, door geloofs-overtuigingen en/of het algemene denken, helpt de Divine Love om je te bevrijden van deze beperkingen.

Een belangrijk moment van transformatie om de keuze te kunnen maken: behouden wat je hebt of vernieuwen.

De Divine Love is gemaakt op verschillende krachtplaatsen die verbonden waren met heel oude kennis, universele kennis die ook diep in ons bewustzijn is opgeslagen. Er zijn in totaal 18 verschillende mineralen op verschillende energieplaatsen neergezet. Uiteindelijk zijn er 13 mineralen in de schalen voor het maken van de remedie gebruikt en is de remedie op de dag/nacht van de bloedmaan gemaakt.

Onderstaande woorden werden bij de plaatsing en afstemming in de weergegeven volgorde genoemd, los en onafhankelijk van elkaar. Bij elkaar vormden ze de volgende zin: Door de *universele liefde* te *accepteren* en door in *verbinding* te *zijn* met de *eenheid*, in *samenwerking* met *de bron*, kan de *beschermende mantel* van *kracht*, *vreugde* en *grootsheid* van de *multidimensionale godin* worden *gekoesterd*.

De volgende edelstenen/mineralen werden gebruikt:
Rookkwarts, dit is een belangrijke steen voor je aarding. Ze helpt je om hoge energiefrequenties te ontvangen en ondersteunt je lichaam met de afstemming en bescherming ervan.
De *Obsidiaan* is gemaakt op de krachtplaats van de Engelpoort en is voor verbinding en expansie. Zijn wie je bent vanuit je innerlijke kracht en je rust. Helpt je met het loslaten van en geeft je inzicht in blokkades. Stimuleert je ontwikkeling en geeft richting aan je ziel.
De *Engelfantoomkwarts* helpt met het loslaten van je gepieker, je angsten en je wereldbeeld, doordat ze je verbindt met je goddelijk, hoger zelf. Heeft een bijzonder zachte en vriendelijke energie en brengt je naar de diepte van universele liefde.
De *Bolivian trigonic* amethist brengt de kennis van de meesters en engelen vanuit hogere dimensies naar de aarde. Bevordert de herinnering van je oorspronkelijke afkomst, je oorspronkelijke wijsheid. Geeft je het vertrouwen om je met deze wijsheid te verbinden. Voor je manifestatie van je hoogste kwaliteiten en je kracht op aarde.
De *Aquamarijn* geeft bescherming en begrenzing van de zachte kracht. Ze bevordert de expressie van je eigenwaarde en geeft begrip voor de ander. Ze helpt je met het loslaten van stagnerende patronen.

De aquamarijn is een steen van de troost voor degenen die zich niet thuis voelen op de aarde. Geeft inzicht in jezelf en versterkt speelsheid en creativiteit.
Azeztuliet, is de steen die de grote veranderingen aankondigt. Ze bezit de energie en het licht waardoor blokkades kunnen worden verwijderd en vernieuwing van de cel kan plaatsvinden. Azeztuliet opent voor de andere rijken om ons heen en verruimt het bewustzijn. Dat we in werkelijkheid wezens van licht zijn. Om een drager van licht te zijn en dit licht naar buiten uit te stralen.
De *Morganiet*, helpt je om door alle oude lagen van pijn, verdriet, kwetsingen en blokkades heen te gaan. Ze geeft je het inzicht in oude patronen en haalt de sluiers er van weg, zodat transformatie kan plaatsvinden. De Morganiet bezit een enorme hart kracht en goddelijke liefde en opent je hogere hart energie, om deze te laten stromen en geeft je het besef, dat je in al je eenvoud deel uitmaakt van het grotere geheel.
Apofylliet is een belangrijk mineraal om contact te maken met spirituele gidsen en leiding. Voor het activeren van de verbinding met hogere gidsen, engelen en het goddelijke, om vanuit een hoger perspectief je leven te kunnen waarnemen.
Lithium candle kwarts geeft innerlijke vrede en zorgt voor de verbinding met het hoger zelf, waarbij negativiteit losgelaten kan worden. Brengt harmonie in relaties. Maakt het denken rustig, kalmeert de zenuwen, laat je ontspannen en opent het hart. Je open stellen voor de wil van het goddelijke en de controle eraan overgeven.
Herkimer diamant opent de kanalen voor spirituele groei en versterkt de stroming hiervan. Geeft inzicht in de blokkades in de spirituele groei en vorige levens. Maakt het doel van je ziel duidelijk.
De *Lemurische trigonic record keeper* verhoogt het bewustzijn en zorgt voor de inwijding in de oude kennis, die nodig is om tot verlichting te komen. Ze verbindt je met je hoogste doel, waarbij ze ervoor zorgt dat je volledig in het hier en nu blijft. Voor het oplossen van conflicten, een ascensie kristal dat je helpt op de weg naar transformatie.
De *Lavendel calciet*, bezit een vrouwelijke zachte Lemurische energie en helpt je bewust te worden van je eigen goddelijkheid en hoge liefde. Ze brengt hoop, kracht en vertrouwen en verlicht het denken. Ze verbindt alle lichtlichamen en zorgt op een zachte manier voor transformatie en bewustzijnsgroei. Ze geeft een verbinding met de engelen.
Bergkristal verhoogt het spiritueel bewustzijn en versterkt het kanaal voor het ontvangen van hoge frequenties uit de engelenwereld.

DIVINE LIGHT

De Divine Light is een combinatie van de Divine Angel, de Divine Heart en de Divine Love. De goddelijke drie eenheid. De datum waarop deze combinatie bij elkaar kwam was 29 september. Dit is de dag van St. Michaël, de aartsengel die staat voor moed en helder inzicht en die je helpt om de moeilijkheden van deze tijd te kunnen doorzien en de uitdagingen die je in je leven tegenkomt aan te gaan. Ook kwaliteiten zoals het denken in een groter geheel en inzicht in je geestelijke ontwikkeling en de noden van deze tijd horen tot de kwaliteiten van Michaël. In het Hebreeuws betekent Michaël “Wie is als God”. Een affirmatie van de kwaliteit van Michaël is nog steeds heel toepasbaar in de huidige tijd: Ik snijd door de duisternis van de wereld met een vlammend zwaard van waarheid.

De Divine Light opent je kruin en laat de hogere chakra’s met universeel licht volstromen. Vult je aura met licht en versterkt de buitenrand met licht. Maakt helder en wakker en geeft inzicht in de weg die je gaat. Een weg die ondersteund wordt door het licht. Dit is het einde van een cyclus van bewustwording en groei, waarbij je nu vanuit een nieuw perspectief en nieuw niveau de volgende stap kunt gaan zetten. Een volgende stap die als basis je diepste verbinding met je ziel heeft. Verbonden zijn met alles wat er is en de liefde vanuit de hoogste goddelijke bron. Er kunnen zijn zonder in de emoties te schieten en het oude loslaten zonder pijn. Voor het loslaten van spanning en stress, die zijn ontstaan omdat de volgende stap in bewustzijn niet genomen kan worden. Vrijheid in je handelen en je manifestatie.

De **Divine Angel** geeft het inzicht in niet opgeloste en vergeten patronen, brengt heelheid en versterkt je eigenwaarde en gronding. Trauma’s uit vorige levens worden in het nu gespiegeld en kunnen vanuit eigen kracht hersteld worden. Een remedie voor de bevrijding van de mens. Wanneer iemand nog gevangen is in pijn, stress, verdriet of andere onevenwichtigheden, zorgt deze remedie voor het loslaten van deze problemen door de versterking van het eigen licht. Bewust of onbewust een verlengstuk zijn van het licht en dit licht overal waar je bent laten zien. Een lantaarndrager voor de nieuwetijd. Het kunnen loslaten van de donkere nachten van de ziel tot in vele generaties.

De **Divine Heart** ondersteunt de samenwerking als de volgende stap in het bewustzijn, waarbij je kunt leren dat de oorspronkelijke schepping uit liefde bestaat. Dat je verbonden bent met alles en iedereen en dat niets moet. Zijn doordat je voelt dat je deel uitmaakt van het geheel. Op deze manier ontstaat er een vertrouwen in het diepste van je ziel en je hart. Voorbij de strijd in een harmonische samenwerking door de integratie van alle losse, vastzittende en blokkerende structuren.

De **Divine Love** is voor de integratie van oude en nieuwe hogere kennis en voor het versterken van je universele liefde. Dat je de oude patronen van je ziel kunt begrijpen en dat je de liefde voor jezelf en je omgeving vanuit een dieper bewustzijn kunt manifesteren. Groei, ontwikkeling en manifestatie als kernwoorden van je bestaan. Ze zorgt voor de acceptatie van je schaduwkant en helpt met het loslaten van het negatieve in jezelf. Je verbonden voelen met de menselijke spirituele familie en voelen dat de aarde je thuis is. Open staan voor de ander en de ander kunnen zien als reflectie van jezelf, de integratie met anderen en alle andere bewustzijnsvormen. Kunnen leven in licht en liefde en weten dat je hieruit bestaat. Met de keuze om alleen nog maar te leven vanuit zuiverheid en je niet meer aan te passen.

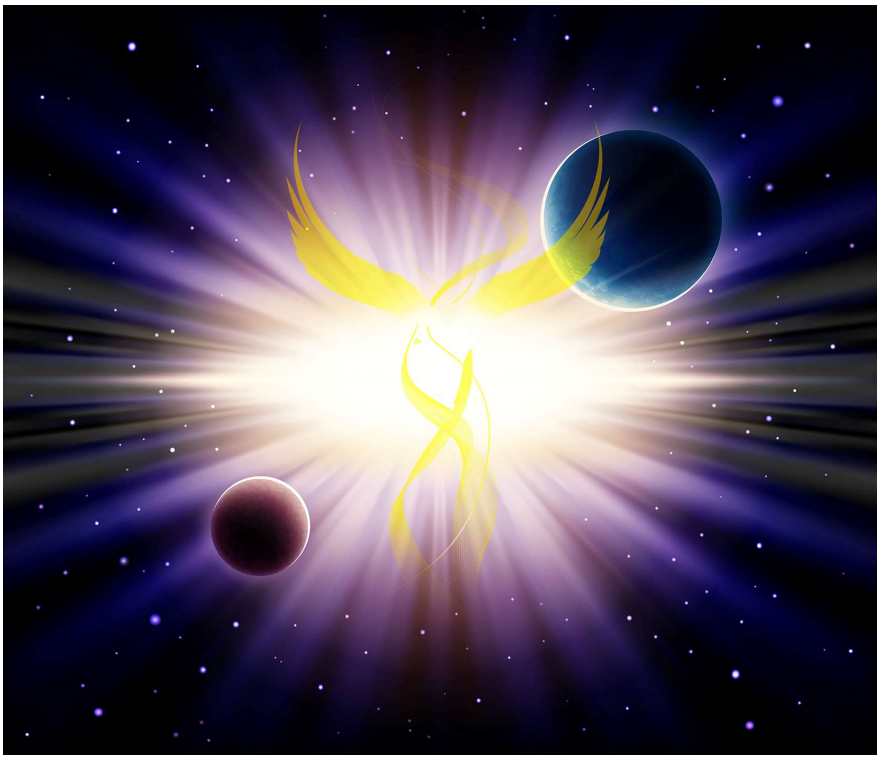

OVERZICHT FOTO'S

Aarde Bescherming

Bolderik

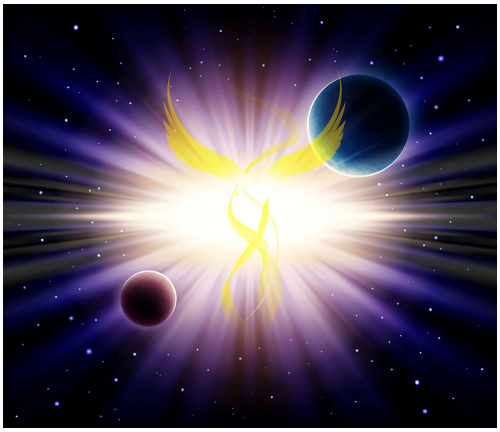

Divine Light

Divine Love

Aarde Creatie

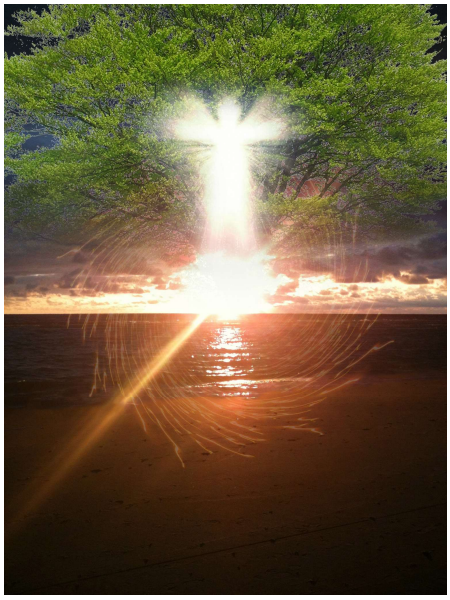

Aarde Vortex met Witte Engel

Divine Heart

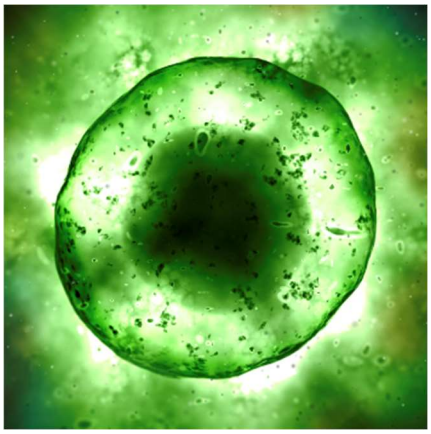

Cel-Energie

Divine Angel

Engelpoort

Peer

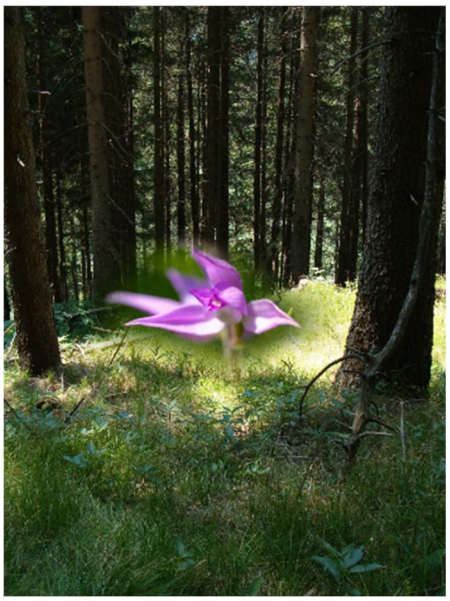

Engel- en Lemurische Poort

Kinder Vortex

Wintergroen

OOK VAN BLOESEM REMEDIES NEDERLAND:

De complete set bloesemremedies
Deze set bestaat uit de vroegere "Basis Set" van 35 remedies die gemaakt zijn door Bram en Miep Zaalberg in de periode van 1986 tot 2000, en de "Special Set" van 13 remedies die er daarna bij zijn gekomen.
De bloesemremedies werken op een diep niveau van het bewustzijn en helpen je om de oorspronkelijke verbinding met je ziel te versterken. Wanneer je in het "donker" bent verdwaald, zorgen bloesemremedies van de vroegere Basis Set ervoor dat je je weg naar het licht weer kunt terugvinden. Deze remedies maken je bewust van je universele binding met het licht en versterken deze verbinding.
De vroegere Special Set bevat de remedies die je helpen ervan bewust te worden dat jij verbonden bent met alles: niet alleen met een ander, maar ook met de dierenwereld, de engelen en de sterren. Een verdiepingsproces van bewustwording en inzicht dat je uit meer bestaat dan je persoonlijke "ik".

Combinaties voor de Ziel: krachtige combinaties die zich richten tot de ontwikkeling van de ziel.

Sprays: om snel en eenvoudig te gebruiken in acute situaties.

Foto's en literatuur
Kaartenset, fotokaarten, kleurenposter
Magazines Bloesemremedies en Bewustzijn, Spiegels de weg naar liefde
Repertorium Bloesem Remedies Nederland
Boekje "Bloesemtherapie", door Bram Zaalberg

Bloesem Remedies Nederland

St. Jansstraat 3, 5964 AA Meterik, NL
Tel. 077-2300011 (ma t/m vrij 09.00 – 17.00 uur)

E-mail: info@bloesemremedies.com
Website/webwinkel: www.bloesemremedies.com
Informatiecentrum celzouten: www.celzouten.com
Farfalla essentiële oliën: www.farfalla.nl
Informatie Bach remedies: www.bach-bloesems.nl
: bloesemremedies

DE 3VROUWEN

Bezoekadres: Winkel De 3Vrouwen
St. Jansstraat 5, 5964 AA Meterik
Tel: 077–2300015
Openingstijden: zie www.de3vrouwen.nl